

## Diagrama de Casos de Uso

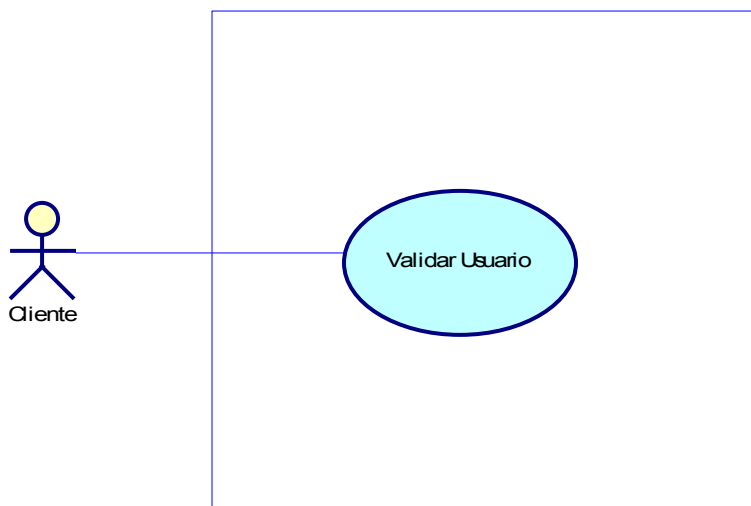

<b>USE CASE 1</b>	Validar Usuario	
<b>Objetivos en contexto</b>	Dar acceso a un determinado cliente a la aplicación verificando que efectivamente es quien dice ser.	
<b>Ámbito y Nivel</b>	Atención de Clientes	
<b>Precondiciones</b>	Cliente se encuentra registrado en el sistema	
<b>Condiciones Éxito</b>	El cliente obtiene una respuesta respecto a	
<b>Condición Fallo</b>	El sistema no logra obtener el estado de validación para el cliente.	
<b>Actores Primarios, Secundarios</b>	Cliente	
<b>Trigger</b>	Ingreso a formulario de acceso al sistema	
<b>DESCRIPCION</b>	<b>Pasos</b>	<b>Acción</b>
	1	El cliente accede al formulario de acceso al sistema
	2	Se despliega el formulario
	3	El cliente llena la información solicitada: rut y password
	4	El cliente envía la información
	5	El sistema valida que el rut sea válido y luego valida al usuario.
	6.a	El sistema informa al cliente que el rut o password es incorrecto y le solicita reingresar la información
	6.b	El sistema da acceso al cliente a la página de entrada
<b>EXTENSIONES</b>	<b>Pasos</b>	<b>Acción rama</b>
<b>INFORMACION RELACIONADA</b>		
<b>Prioridad:</b>	Primaria	
<b>Versión entrega</b>	versión 1.0	

## Diagrama de Secuencia de Sistema

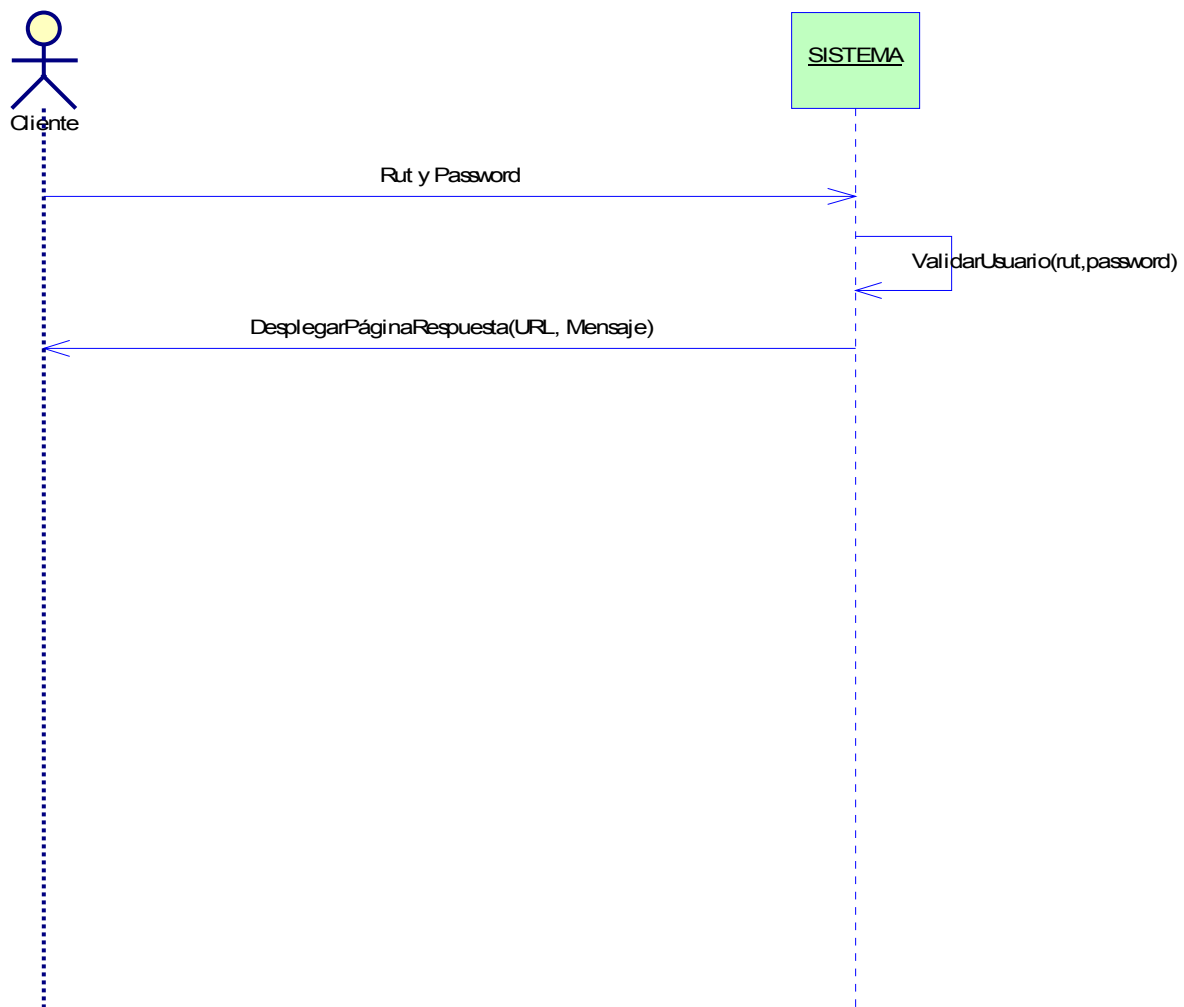

## Diagrama de Clases

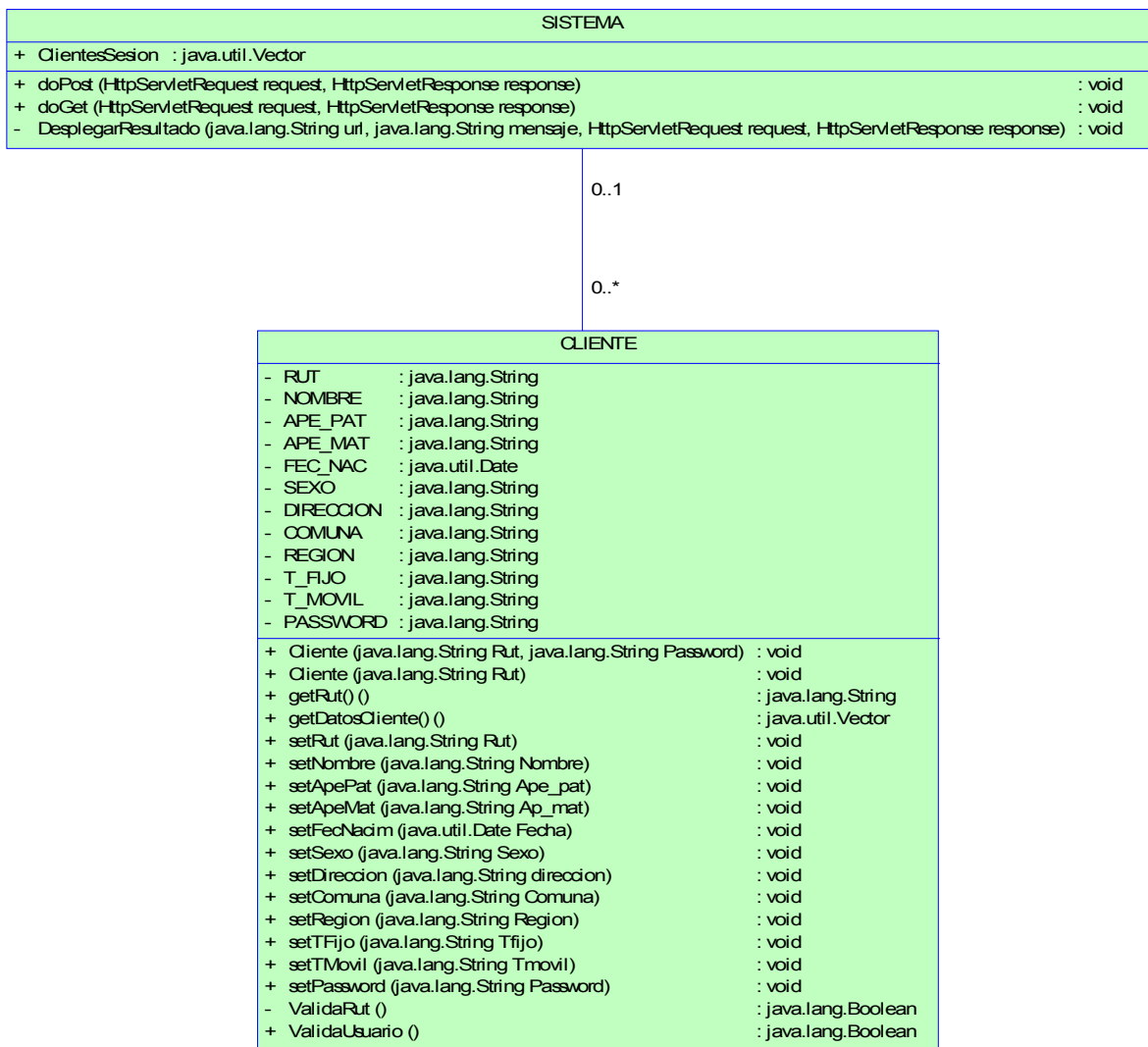

## Diagrama de Secuencia

